

POSTUP pre Windows 7 - 64 bit Home Premium !!!

OPERAČNÝ SYSTÉM WINDOWS môže mať v slovenskej a českej verzii prednastavený nesprávny formát dátumu.

Sú to verzie: posledné vydania Windows XP, Windows Vista ale i novšie, Windows 7, ...

Je to neštandardný dátumový formát d. M. rrrr.

Tento formát ma medzery pred písmenom **M** ako mesiac a pred písmenom **rrrr** čo je rok.

Asi sa vkradla chybička pri prepise, čo je normálne a pri iných softvéroch to nevedí, ale Feng Shui HomeMaster je dátumový sotvér, preto potrebuje aj korektné nastavený dátumový formát.

Problém so spustením môže nastať vtedy, ak sa pri prvotnej inštalácii Operačného systému nenastaví jeden z korektných dátumových formátov.

Preto, ak na svojom PC nemáte nastavený korektný dátumový formát už z predajne, alebo nebol nastavený pri inštalácii OS Win, je nutné, aby ste si sami nastavili jeden z ďalších dvoch korektných dátumových formátov a to : dd.MM.rrrr. alebo d.M.rrrr. (tieto sú bez spomínaných medzier)

Tento krok je potrebné urobiť pred samotným spustením tohoto programu.

U jednotlivých OS sa to líši, u novších je to jednoduchšie, až na niektoré vydania Windows 7 64 bit Home Premium.

Zo spomínaných dôvodov sa pri inštalácii môže objaviť toto hlásenie. A preto, aby ste nemuseli inštaláciu opakovať je vhodné vykonať nasledovné kroky. Pokiaľ pri kroku 5 zistíte, že máte nastavený korektný - správny dátumový formát, nemusíte ďalej pokračovať a jednoducho okná pozatvárajte krížikom. Ak to tak nie je, je nutné dokončiť odporúčané zmeny.

Správne dátumové formáty sú (**d.M.rrrr**) a (**dd.MM.rrrr**)

Upozornenie pre užívateľov Home Premium.

Je niekoľko vydaní tohoto OS, preto najskôr skúste vykonať postup, ako je popísaný pre [Windows 7 - 64 bit Profesionál](#) a to od kroku 1 po krok 3. Následne spustíte program.

Ak sa Vám i napriek tejto zmene ukáže hlásenie, ako je vyobrazené na obrázku pod týmto textom,

je nutné vykonať všetkých 10 tu popísaných krokov.

A Váš operačný systém potom už bude vedieť používať i korektné dátumové formáty.

Ospravedľujeme sa, ale bohužiaľ za to nemôžeme. Pokiaľ sa už pri prvotnej inštalácii Operačného systému nenastaví jeden z korektných dátumových formátov, vzniká tento problém.

KROK I.

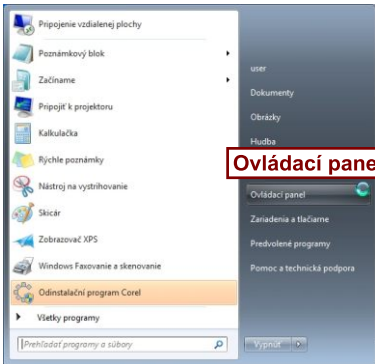

HLÁSENIE NEKOREKTNÉHO DÁTUMOVÉHO FORMÁTU

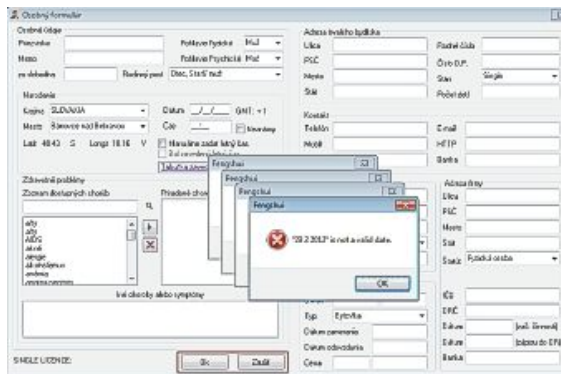

Ak ste nenastavili korektný dátumový formát a objavilo sa toto hlásenie, tak vykonajte nasledovné kroky.

Naraz stlačte klávesy **Ctrl** a **Alt**, držte ich a stlačte klávesu **Delete**.

Kliknite na text **Spustiť Správcu úloh**.

Myšou kliknite na ikonku tohoto programu a kliknite na klikátko **Ukončiť úlohu**.

Program sa následne ukončí. Teraz môžete vykonať vyššie odporúčané nastavenie. Nasleduje 10 krokov.

KROK II.

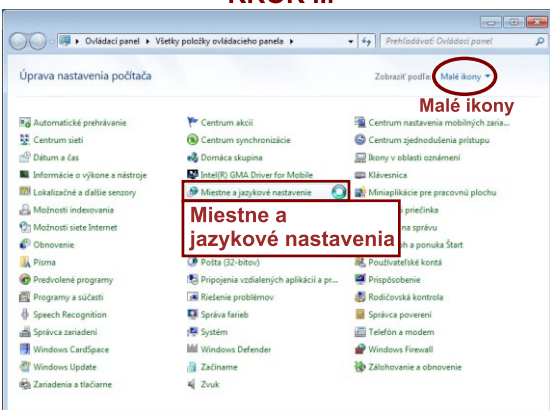

KROK III.

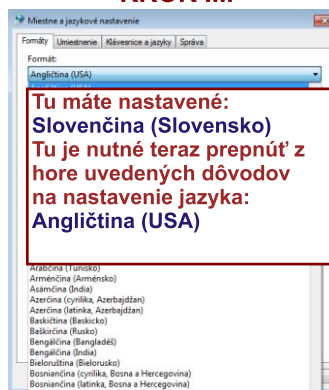

KROK IV.

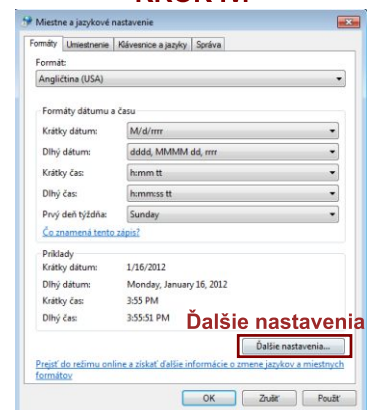

KROK V.

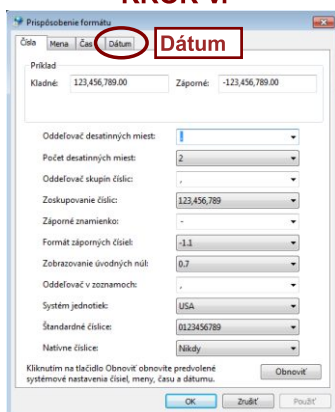

KROK VI.

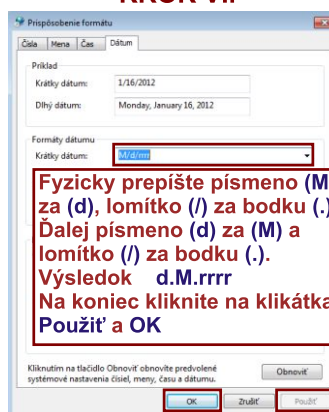

**POKRAČOVANIE
NA ĎALŠEJ STRANE**

POSTUP pre Windows 7 - 64 bit Home Premium !!!

POKRAČOVANIE

KROK VII.

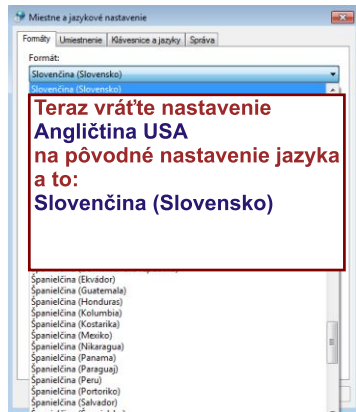

KROK VIII.

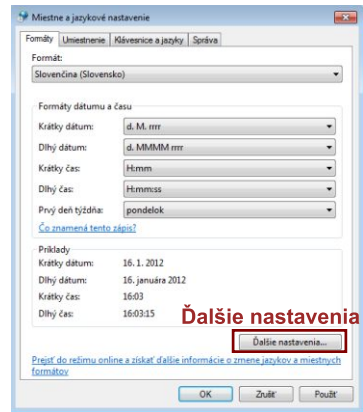

KROK IX.

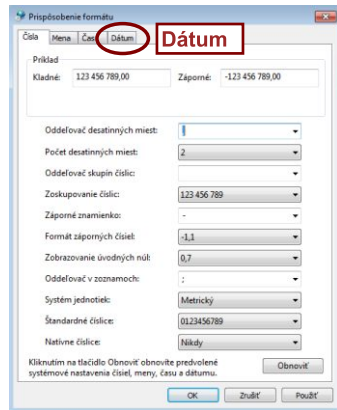

KROK X.

